

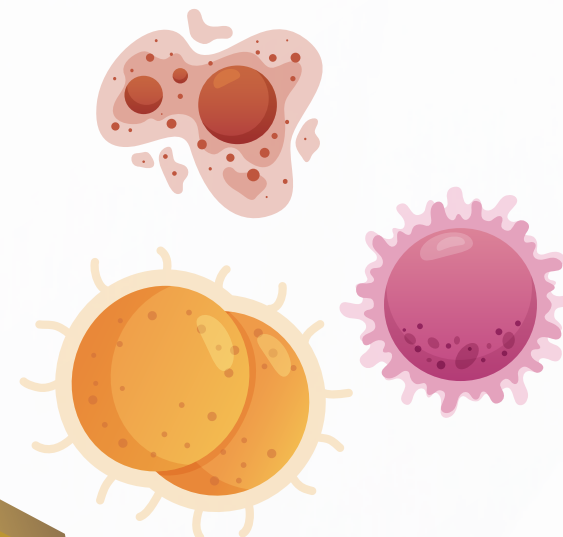

**GOOD
START[®]**
SUPREME

Conociendo al SISTEMA INMUNITARIO

Desde el momento del nacimiento, los pequeños son bombardeados por patógenos cuyo único propósito es vivir y reproducirse en un ambiente cálido, húmedo y rico en nutrientes¹.



Para combatir a los microorganismos patógenos, el elaborado sistema de defensa inmunitario ataca específicamente al patógeno¹.



Y cada etapa de esta respuesta inmunitaria depende de la presencia de ciertos micronutrientes¹:

1. Barreras físicas	2. Respuesta innata. Proliferación celular	3. Respuesta inflamatoria	4. Respuesta adaptativa. Presentación de antígeno
<ul style="list-style-type: none">• Vitaminas A, D, C, E, B6• Hierro y zinc	<ul style="list-style-type: none">• Cobre, zinc, magnesio• Vitaminas A, D, B6, B12	<ul style="list-style-type: none">• Vitaminas A, C, E, B6• Hierro, cobre, selenio	<ul style="list-style-type: none">• Zinc, hierro, Cobre• Vitaminas B6, B12, E



GOOD START[®] contiene ingredientes que pueden apoyar a fortalecer el sistema inmunitario del neonato que no puede beneficiarse de la leche materna¹⁻².

- Micronutrientes
- Proteína parcialmente hidrolizada de fácil digestión
- Probiótico *B. lactis*
- Oligosacáridos de la leche humana: 2'FL y LnNT

Referencias: 1. Gombart AF, Pierre A, Maggini S. A Review of Micronutrients and the Immune System-Working in Harmony to Reduce the Risk of Infection. Nutrients. 2020;12(1):236. 2. Bourges H. Recomendaciones de Nutrientes para la Población Mexicana. División de Nutrición I.N.N. Publicación L-17 – México, D.F. 1970. 3ª Edición – 1980.

MARCAS REGISTRADAS USADAS BAJO LICENCIA DE SU TITULAR SOCIÉTÉ DES PRODUITS NESTLÉ S.A., CASE POSTALE 353, 1800 VEVEY, SUIZA. EL USO DE ESTE PRODUCTO DEBE HACERSE BAJO ORIENTACIÓN DE UN PROFESIONAL DE LA SALUD (MÉDICO O NUTRIÓLOGO). NOTA IMPORTANTE: Creemos que la lactancia materna es el comienzo nutricional ideal para los bebés, ya que la leche materna proporciona una dieta equilibrada y protección contra enfermedades para el bebé. Apoyamos plenamente la recomendación de la Organización Mundial de la Salud de la lactancia materna exclusiva durante los primeros seis meses de vida, seguida de la introducción de alimentos complementarios nutritivos adecuados junto con la lactancia materna sostenido hasta los dos años de edad. También reconocemos que la lactancia materna no siempre es una opción para los padres. Recomendamos a los profesionales de la salud que informen a los padres sobre las ventajas de la lactancia materna. Si los padres consideran no amamantar, los profesionales de la salud deben informales que tal decisión puede ser difícil de revertir y que la introducción de la alimentación parcial con biberón reducirá el suministro de leche materna. Los padres deben considerar las implicaciones sociales y financieras del uso de fórmula infantil. A medida que los bebés crecen a ritmos diferentes, los profesionales de la salud deben aconsejar sobre el momento adecuado para que el bebé comience a comer alimentos complementarios. La fórmula para lactantes y los alimentos complementarios siempre deben prepararse, usarse y almacenarse según las instrucciones de la etiqueta para evitar riesgos para la salud del bebé.

GOOD-HCP-DIG-2022/04-29