



HITOS DEL DESARROLLO ¿UN AÑO CUMPLIDO?

Los hitos del desarrollo son cosas que la mayoría de los niños (75% o más) pueden hacer a cierta edad.¹

POR EJEMPLO, DE LOS 12 A LOS 18 MESES:²

Desarrollo físico



Los pequeños se **sientan** y se **paran** solos.



Levanta **objetos** con las dos manos

POR LO QUE REQUIEREN UNA **APORTACIÓN DE PROTEÍNAS ADECUADA** PARA LA FORMACIÓN DE SUS MÚSCULOS.³

Desarrollo asociado a la alimentación



Empieza a **usar una cuchara**



Sostiene un vasito con **ambas manos**

SE PUEDE CONTINUAR OFRECIENDO **OLIGOSACÁRIDOS DE LA LECHE HUMANA** COMO EL 2'FL.⁴

Desarrollo social

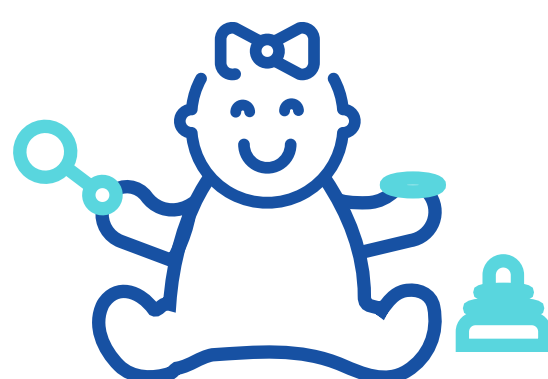

Juega **solo** con sus juguetes

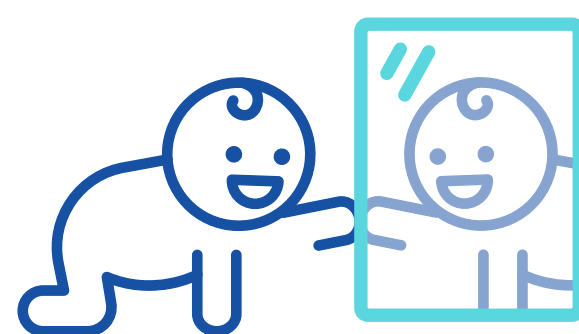

Imita a otros y se **reconoce** en un espejo

LOS PROBIÓTICOS, COMO EL **L. CONFORTIS**[®], **PUEDEN APOYAR SU SISTEMA DIGESTIVO**, APROVECHAR TODOS LOS NUTRIENTES Y CONTINUAR SU DESARROLLO NORMAL.⁵

Si su pequeño paciente no ha alcanzado cualquiera de estos hitos, es probable que necesite mayor atención.¹

RECUERDE VIGILAR LA NUTRICIÓN DEL PEQUEÑO PARA SABER QUE ESTÁ OBTENIENDO LOS NUTRIENTES QUE NECESITA Y SU SISTEMA DIGESTIVO LOS ESTÁ APROVECHANDO.

NAN[®] 3 Optimal PRO, con una combinación exclusiva de **proteína OPTIPRO[®]**, **HMOs** y probiótico **L. confortis**, además de los **micronutrientes necesarios** que apoyan la **salud digestiva**.^{3,4}



INFORMACIÓN EXCLUSIVA PARA EL PROFESIONAL DE LA SALUD.
Queda prohibida su reproducción y/o distribución parcial o total al público en general.

NOTA IMPORTANTE: Creemos que la lactancia materna es el comienzo nutricional ideal para los bebés, ya que la leche materna proporciona una dieta equilibrada y protección contra enfermedades para el bebé. Apoyamos plenamente la recomendación de la Organización Mundial de la Salud de la lactancia materna exclusiva durante los primeros seis meses de vida, seguida de la introducción de alimentos complementarios nutritivos adecuados junto con la lactancia materna sostenido hasta los dos años de edad. También reconocemos que la lactancia materna no siempre es una opción para los padres. Recomendamos a los profesionales de la salud que informen a los padres sobre las ventajas de la lactancia materna. Si los padres consideran no amamantar, los profesionales de la salud deben informales que tal decisión puede ser difícil de revertir y que la introducción de la alimentación parcial con biberón reducirá el suministro de leche materna. Los padres deben considerar las implicaciones sociales y financieras del uso de fórmula infantil. A medida que los bebés crecen a ritmos diferentes, los profesionales de la salud deben aconsejar sobre el momento adecuado para que el bebé comience a comer alimentos complementarios. La fórmula para lactantes y los alimentos complementarios siempre deben prepararse, usarse y almacenarse según las instrucciones de la etiqueta para evitar riesgos para la salud del bebé.

NAN[®] 3 Optimal PRO no es un sustituto de la leche materna, sino un alimento a base de leche, especialmente desarrollado para niños sanos a partir del año de edad.

EL USO DE ESTE PRODUCTO DEBE HACERSE BAJO ORIENTACIÓN DE UN PROFESIONAL DE LA SALUD (MÉDICO O NUTRIÓLOGO). MARCAS REGISTRADAS USADAS BAJO LICENCIA DE SU TITULAR SOCIÉTÉ DES PRODUITS NESTLÉ S.A., CASE POSTALE 353, 1800 VEVEY, SUIZA.

UTILÍCESE BAJO SUPERVISIÓN MÉDICA

Referencias:

1. Important Milestones: Your Child By Eighteen Months. CDC. Consultado el 03.08.2022 en: <https://www.cdc.gov/ncbddd/actearly/milestones/milestones-18mo.html> 2. Developmental Milestones - 13 through 18 Months. NEDN. Consultado el 03.08.2022 en: <https://edn.ne.gov/cms/developmental-milestones-13-through-18-months> 3. Reverri EJ, Devitt AA, Kajzer JA, Baggs GE, Borschel MW. Review of the Clinical Experiences of Feeding Infants Formula Containing the Human Milk Oligosaccharide 2'-Fucosylactose. Nutrients. 2018;10(10):1346. 4. Mu Q, Tavella VJ, Luo XM. Role of Lactobacillus reuteri in Human Health and Diseases. Front Microbiol. 2018;9:757. 5. Macé K, Steenhout P, Klassen P, Donnet A. Protein quality and quantity in cow's milk-based formula for healthy term infants: past, present and future. Nestle Nutr Workshop Ser Pediatr Program. 2006;58:189-203